

# ABRIGO DE RESÍDUOS

Fls. Nº. 7757 Rubrica  
Proc Nº/Ano 78508/2013

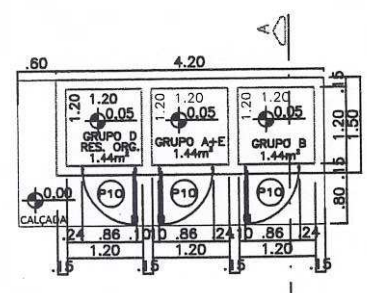

**PLANTA**  
ESCALA 1:100

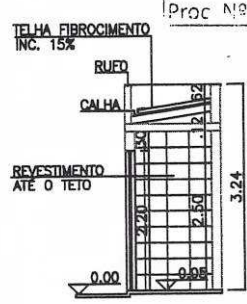

**CORTE AA**  
ESCALA 1:100

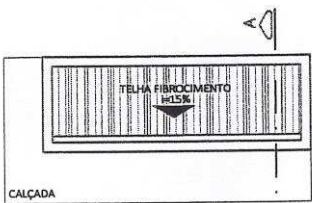

**COBERTURA**  
ESCALA 1:100

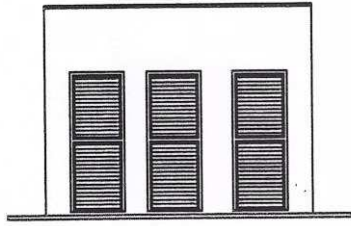

**ELEVAÇÃO FRONTAL**  
ESCALA 1:100

Câmara Municipal de Valinhos  
Processo nº 1321/13  
Fls. 388  
Rubrica

QUADRO DE ESQUADRIAS						
NRO.	MATERIAL	TIPO	VIDROS	DIMENSÕES	PEITORIL	QUANTIDADE
P1	ALUMÍNIO	PORTA 1 FOLHA DE ABRIR, SENDO 1/2 DE VIDRO E 1/2 VENEZIANA	LAMINADO LISO DE 4mm NA PARTE SUPERIOR	0,88 X 2,20	-	01
P2	ALUMÍNIO	PORTA DE CORRER, 02 FOLHAS DE VIDRO, MÓVEIS.	LAMINADO LISO DE 6mm	1,90 X 2,48	-	01
P3	MADERA	1 FOLHA DE ABRIR, LISA, 3,5cm DE ESPESURA, CHAPA DE FIBRA DE MADEIRA, MOLDO TIPO COLMEIA, BATENTE DE MADEIRA PINUS E JOGO DE GUARNIÇÃO	-	0,80 X 2,10	-	10
P4	MADERA	1 FOLHA DE ABRIR, LISA, 3,5cm DE ESPESURA, CHAPA DE FIBRA DE MADEIRA, MOLDO TIPO SARRAFEADO, BATENTE DE MADEIRA PINUS E JOGO DE GUARNIÇÃO E BARRAS DE APOIO PARA PNE	-	0,80 X 2,10	-	01
P5	MADERA	1 FOLHA DE ABRIR, LISA, 3,5cm DE ESPESURA, CHAPA DE FIBRA DE MADEIRA, MOLDO TIPO COLMEIA, BATENTE DE MADEIRA PINUS E JOGO DE GUARNIÇÃO	-	0,70 X 2,10	-	03
P6	MADERA	1 FOLHA DE ABRIR, LISA, 3,5cm DE ESPESURA, CHAPA DE FIBRA DE MADEIRA, MOLDO TIPO COLMEIA, BATENTE DE MADEIRA PINUS E JOGO DE GUARNIÇÃO	-	0,60 X 2,10	-	02
P7	MADERA	1 FOLHA DE CORRER, LISA, 3,5cm DE ESPESURA, CHAPA DE FIBRA DE MADEIRA, MOLDO TIPO COLMEIA, BATENTE DE MADEIRA PINUS	-	1,00 X 2,10	-	03
P8	ALUMÍNIO	PORTA DE CORRER, 01 FOLHA DE VIDRO MÓVEL 0,80M E 01 PAINEL DE VIDRO FIXO 0,77M	LAMINADO LISO DE 6mm	1,57 X 2,50	-	01
P9	ALUMÍNIO	PORTINHO 1 FOLHA DE ABRIR, DE EM VENEZIANA COM VENTILAÇÃO PERMANENTE	-	0,80 X 0,80	-	01
P10	ALUMÍNIO	PORTA 1 FOLHA DE ABRIR, EM VENEZIANA	-	0,88 X 2,20	-	03
J1	METÁLICA	JANELA METÁLICA 1 FLS FIXA / 1 FL. DE CORRER COM GRADE	LISO 4MM	1,50 X 1,80	0,70	05
J2	ALUMÍNIO	MOVM-AR, 1 FXA DE VIDRO SUPERIOR, 1 MÓVEL DE VIDRO E 1 FXA DE VIDRO INFERIOR	LISO 4MM NA BANDEIRA SUPERIOR E LISO DE 6MM NAS DEMAIS	0,80 X 1,65	0,70-SALA TRIAGEM 0,85-DEMAIS	01 03
J3	ALUMÍNIO	MOVM-AR, 1 FOLHA MÓVEL DE VIDRO E BANDEIRA FIXA INFERIOR DE 20cm	FANTASIA TIPO MINIBORRAL 3,7mm	0,80 X 0,80	1,70-MÓ FUNC. 1,40-DEMAIS	02 04
J4	METÁLICA	02 FOLHAS DE CORRER, VIDRO LISO.	LISO 4MM	1,00 X 1,00	1,10	01
J5	METÁLICA	JANELA METÁLICA 1 FLS FIXA / 1 FL. DE CORRER	LISO 4MM	2,00 X 1,80	0,70	01
J6	ALUMÍNIO	JANELA DE CORRER LATERAL, 2 FOLHAS MÓVEIS DE VIDRO COM FIBRO SUPERIOR DE VENEZIANA COM VENTILAÇÃO PERMANENTE	FANTASIA TIPO MINIBORRAL 3,7mm	1,20 X 1,20	1,00	01
J7	ALUMÍNIO	JANELA 3 FOLHAS DE CORRER SENDO, 2 MÓVEIS DE VENEZIANA E 1 MÓVEL DE VIDRO.	LISO 4MM	1,20 X 1,20	1,00	02
J8	METÁLICA	JANELA TIPO MAXI AR	CANELADO 4MM	0,80 X 0,80	1,70	02

\_\_\_\_\_  
\_\_\_\_\_  
\_\_\_\_\_  
\_\_\_\_\_  
\_\_\_\_\_  
\_\_\_\_\_  
\_\_\_\_\_  
\_\_\_\_\_



ASSUNTO  
PROJETO BÁSICO - UNIDADE BÁSICA DE SAÚDE - CORTE - ELEVAÇÃO - COBERTURA  
Local: RUA JULIA LOVISARO VICENTINI (NONA) Nº2100, GLEBA 27-A BAIRRO ESPÍRITO SANTO, VALINHOS-SP

CONTEÚDO: PLANTA BAIXA

PROJETO: ENGº CHARLES JOSÉ PEREIRA  
DIRETOR DE DIVISÃO - DU - SPMA

VISTO: NIVALDO JOÃO MICHELINI  
DIRETOR DO DEPARTAMENTO - DU - SPMA

SECRETÁRIO: ENGº MARIA SILVIA PREVITALE  
SECRETÁRIA DE PLANEJAMENTO E MEIO AMBIENTE

S.P.M.A.  
PREFEITURA DO MUNICÍPIO DE VALINHOS

PROC. ADM.  
18508/2013

ORIGINAL 79/17

ESCALAS INDICADAS

DATA 21/12/2017

FOLHA  
03/05

CÓPIA DE DOCUMENTO ASSINADO DIGITALMENTE POR: TIAGO FADEL MALGHOSSIAN. Sistema e-TCESP. Para obter informações sobre assinaturas e/ou ver o arquivo original acesse http://e-processo.ice.sp.gov.br - link 'Validar documento digital' e informe o código do documento: 2-1278-89HZ-5W/1B-7K8D

Fls. Nº 1758 Rubrica  
18508/2013

Câmara Municipal de Valinhos  
Processo nº 192/17  
Fls. 389  
Rubrica

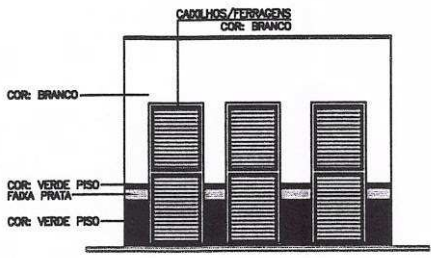

### ELEVAÇÃO FRONTAL

ESCALA 1:100

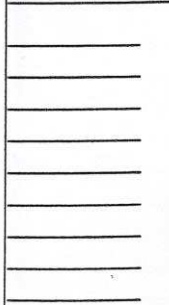

# DU

DEPARTAMENTO DE URBANISMO

ASSUNTO  
PROJETO BÁSICO - UNIDADE BÁSICA DE SAÚDE - CROMÁTICO  
Local: RUA JULIA LOVISARO VICENTINI (NONA) N°2100, GLEBA 27-A BAIRRO ESPÍRITO SANTO, VALINHOS-SP

CONTEÚDO: PLANTA BAIXA

PROJETO: ENG° CHARLES JOSÉ PEREIRA  
DIRETOR DE DIVISÃO - DU - SPMA

VISTO: NIVALDO JOÃO MICHELINI  
DIRETOR DO DEPARTAMENTO - DU - SPMA

SECRETÁRIO: ENG° MARIA SILVIA PREVITALE  
SECRETÁRIA DE PLANEJAMENTO E MEIO AMBIENTE

S.P.M.A.

PROC. ADM.  
18508/2013

ORIGINAL 79/17

ESCALAS INDICADAS

DATA 21/12/2017

PREFEITURA DO MUNICÍPIO DE VALINHOS

FOLHA  
04/05

Fls. Nº. 7759 Rubrica   
 Proc. Nº/Ano 18508/2013

Câmara Municipal de Valinhos  
 Processo nº 182119  
 Fís. 340  
 Rubrica 

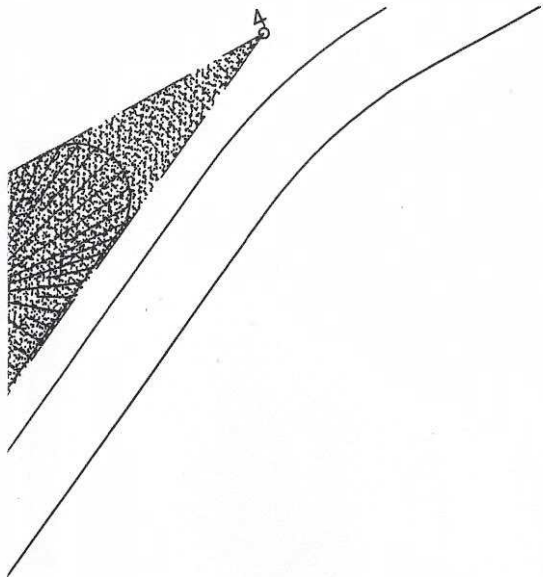

QUADRO DE ÁREAS

ESPECIFICAÇÃO		Área (m <sup>2</sup> )	(%)
1	ÁREA LIVRE	3.425,95	94,34
2	ÁREA OCUPADA	205,51	5,66

ESPECIFICAÇÃO		Área (m <sup>2</sup> )	(%)
1	TERRENO	3.631,46	100
2	TOTAL ÁREA ÁREA CONSTRUÍDA	205,51	5,66
2.1	UBS	199,21	5,49
	ABRIGO DE RESÍDUOS	6,30	0,17
3	VAGAS	QTDE.	—
3.1	VAGAS (NÃO DEMARCADAS)	22	—
3.2	VAGA (PNE)	01	—
	TOTAL DE VAGAS	23	—
4	ÁREA PERMEÁVEL	3.282,17	90,38



\_\_\_\_\_  
 \_\_\_\_\_  
 \_\_\_\_\_  
 \_\_\_\_\_  
 \_\_\_\_\_  
 \_\_\_\_\_  
 \_\_\_\_\_  
 \_\_\_\_\_  
 \_\_\_\_\_  
 \_\_\_\_\_

**DU**  
 DEPARTAMENTO DE URBANISMO

ASSUNTO: PROJETO BÁSICO - UNIDADE BÁSICA DE SAÚDE - IMPLANTAÇÃO GERAL  
 Local: RUA JULIA LOVISARO VICENTINI (NONA) Nº2100, GLEBA 27-A BAIRRO ESPÍRITO SANTO, VALINHOS-SP  
 CONTEÚDO: PLANTA BAIXA  
 PROJETO: ENGº CHARLES JOSÉ PEREIRA  
 DIRETOR DE DIVISÃO - DU - SPMA  
 VISTO: NIVALDO JOÃO MICHELINI  
 DIRETOR DO DEPARTAMENTO - DU - SPMA  
 SECRETÁRIO: ENGº MARIA SÍLVIA PREVITALI  
 SECRETÁRIA DE PLANEJAMENTO E MEIO AMBIENTE  
 S. P. M. A.  
 PREFEITURA DO MUNICÍPIO DE VALINHOS

PROC. ADM. 18508/2013  
 ORIGINAL 79/17  
 ESCALAS : S/E  
 DATA 21/12/2017

FOLHA 05/05

FOLHA Nº

01

AG

HM ENGENHARIA E CONSTRUÇÕES S.A.

PROPRIETÁRIO:

PROJETO : TAC - UBS FRUTAL

Fis. Nº. 2760 Rubrica

MUNICÍPIO: VALINHOS - SP

Proc. Nº/Ano 13508/2013

ASSUNTO: PROJETO DE INSTALAÇÕES HIDRÁULICAS  
DETALHES DE ÁGUA FRIA

LEGENDA

DECLARO QUE A APROVAÇÃO DO PROJETO NÃO IMPLICA NO RECONHECIMENTO POR PARTE DO PROPRIETÁRIO DO DIREITO DE PROPRIEDADE DO TERRENO.

Câmara Municipal de  
Processo nº 130  
Fis. 357  
Rubrica

*Paulo Tadeu Milan*  
PAULO TADEU MILAN - PROCURADOR

A.R.T. —

ESCALA — INDICADAS

DATA — JUNHO / 2018



UMA EMPRESA DO GRUPO CAMARGO CORRÊA

HM ENGENHARIA E CONSTRUÇÕES S.A.  
Rua 16, 1077 Centro CEP 14700-000 Valinhos - SP  
Fone: (19) 3578-0777  
Av. Barão de Itapira, 2294 Fone: (19) 3578-0777 - St. Cosme CEP 13202-300 Valinhos - SP  
Fone: (19) 3578-0500  
<http://www.hmengenharia.com.br>

*Paulo Tadeu Milan*  
Paulo Tadeu Milan  
RG: 10.395.379-6  
CPF: 034.573.788-19  
CREA: 601308431

CÓPIA DE DOCUMENTO ASSINADO DIGITALMENTE POR: TIAGO FADEL MALGHOSIAN. Sistema e-TCESP. Para obter informações sobre assinatura e/ou ver o arquivo original acesse <http://e-processo.ice.sp.gov.br> - link "Validar documento digital" e informe o código do documento: 2-1278-89HZ-5W/1B-7K8D



FOLHA Nº

02

ESG/PLU

HM ENGENHARIA E CONSTRUÇÕES S.A.

PROPRIETÁRIO:

PROJETO : TAC - UBS FRUTAL

MUNICÍPIO: VALINHOS - SP

Fis. Nº. 1767 Rubrica

Proc. Nº/Ano 13503/2018

ASSUNTO: PROJETO DE INSTALAÇÕES HIDRÁULICAS  
DETALHES DE ESGOTO E PLUVIAL

LEGENDA

DECLARO QUE A APROVAÇÃO DO PROJETO NÃO IMPLICA NO RECONHECIMENTO POR PARTE DO PROPRIETÁRIO DO DIREITO DE PROPRIEDADE DO TERRENO.

Câmara Municipal de  
Processo nº 152  
Fis. 392  
Rubrica

*Paulo Tadeu Milan*  
PAULO TADEU MILAN - PROCURADOR

A.R.T. —

ESCALA — INDICADAS

DATA — JUNHO / 2018



UMA EMPRESA  
DO GRUPO  
CAMARCO  
CORRÊA

HM ENGENHARIA E CONSTRUÇÕES S.A.  
Rua 14, 1027 Av. Espinosa, 2294  
Centro 9º andar, sala 91 - Jd. Guará  
CEP 14280-000 CEP 13075-500  
B. Marreiros, 1-201 B. Campolongo, 1-201  
Telefone (17) 3211.0777 Telefone (17) 3578.0203  
<http://www.hmengenharia.com.br>

*Paulo Tadeu Milan*

Paulo Tadeu Milan  
RG: 10.395.379-6  
CPF: 034.573.788-19  
CREA: 601308481

CÓPIA DE DOCUMENTO ASSINADO DIGITALMENTE POR: TIAGO FADEL MALGHOSIAN. Sistema e-TCESP. Para obter informações sobre assinaturas e/ou ver o arquivo original acesse <http://e-processo.tce.sp.gov.br> - link "Validar documento digital" e informe o código do documento: 2-1278-89HZ-5W/1B-7K8D

FOLHA N°

01/01

ELT

PROPRIETÁRIO:

HM 07 EMPREENDIMENTO IMOBILIÁRIO SPE LTDA

PROJETO : T.A.C. - UBS FRUTAL

Fls. Nº. 1762 Rubrica

MUNICÍPIO: VALINHOS - SP

Proc. Nº/Ano 8503/2013

ASSUNTO: PROJETO DE INSTALAÇÕES ELÉTRICAS  
ILUMINAÇÃO, TOMADAS E SISTEMAS DE COMUNICAÇÃO

LOCALIZAÇÃO

DECLARO QUE A APROVAÇÃO DO PROJETO NÃO IMPLICA NO RECONHECIMENTO POR PARTE DO PROPRIETÁRIO DO DIREITO DE PROPRIEDADE DO TERRENO.

Câmara Municipal de  
Processo nº 192  
Fls. 393  
Rubrica

*Paulo Tadeu Milan*  
PAULO TADEU MILAN

QUADRO DE ÁREAS

A.R.T. — 28027230180673417

ESCALA — INDICADA

DATA — MARÇO / 2018



UMA EMPRESA DO GRUPO CAMARCO CORRÊA

HMC ENGENHARIA E CONSTRUÇÕES S.A.  
Rua 16, 1077 Juv. Barão de Itaipua, 2294  
Cidade CEP 14780-020 Pl. André, 686-97 - Jd. Guaraná  
Tel: (17) 3321.0777 CEP 13073-300  
http://www.hmcengenharia.com.br

ENGENHEIRO RESPONSÁVEL

ENG. ELET. CARLOS HENRIQUE G. LUCIO - CREA - 0601581829

RESERVADO PARA APROVAÇÕES

CÓPIA DE DOCUMENTO ASSINADO DIGITALMENTE POR: TIAGO FADEL MALGHOSIAN. Sistema e-TCESP. Para obter informações sobre assinatura e/ou ver o arquivo original acesse http://e-processo.tce.sp.gov.br - link 'Validar documento digital' e informe o código do documento: 2-1278-89HZ-5W/1B-7K8D

FOLHA Nº

01/01

EST

PROPRIETÁRIO: HM ENGENHARIA E CONSTRUÇÕES S.A.

PROJETO : TAC - UBS FRUTAL

MUNICÍPIO: VALINHOS/SP

Fis. Nº. 2767 Rubrica  
Proc. Nº/Ano 28508/2018

ASSUNTO: PROJETO DE IMPERMEABILIZAÇÃO  
PLANTA E DETALHES

LEGENDA

DECLARO QUE A APROVAÇÃO DO PROJETO NÃO IMPLICA NO RECONHECIMENTO POR PARTE DO PROPRIETÁRIO DO DIREITO DE PROPRIEDADE DO TERRENO.

Câmara Municipal de Valinhos  
Processo nº 1921  
Fis. 354  
Rubrica

*Paulo Tadeu Milan*  
PAULO TADEU MILAN - PROCURADOR

QUADRO DE ÁREAS

A.R.T. —

ESCALA — INDICADAS

DATA — ABRIL / 2018



UMA EMPRESA DO GRUPO CAMARCO CORRÊA

HM ENGENHARIA E CONSTRUÇÕES S.A.  
Rua 14, 1027  
Centro  
CEP 14700-050  
Valinhos/SP  
Telefax: (17) 3321-0772  
http://www.hmengenharia.com.br

ENGENHEIRO RESPONSÁVEL

*Paulo Tadeu Milan*  
ENG.CIVIL - PAULO TADEU MILAN - CREA 0601 30.843 1

RESERVADO PARA APROVAÇÕES

ITEM	QUANTIDADE	UNIDADE	VALOR
1	1,00	m²	
2	1,00	m²	
3	0,00	m²	
4	1,00	m²	
5	0,00	m²	
6	1,00	m²	
7	0,00	m²	
8	0,00	m²	
9	0,00	m²	
10	0,00	m²	
11	0,00	m²	
12	0,00	m²	
13	0,00	m²	
14	0,00	m²	
15	0,00	m²	
16	0,00	m²	
17	0,00	m²	
18	0,00	m²	
19	0,00	m²	
20	0,00	m²	
21	0,00	m²	
22	0,00	m²	
23	0,00	m²	
24	0,00	m²	
25	0,00	m²	
26	0,00	m²	
27	0,00	m²	
28	0,00	m²	
29	0,00	m²	
30	0,00	m²	
31	0,00	m²	
32	0,00	m²	
33	0,00	m²	
34	0,00	m²	
35	0,00	m²	
36	0,00	m²	
37	0,00	m²	
38	0,00	m²	
39	0,00	m²	
40	0,00	m²	
41	0,00	m²	
42	0,00	m²	
43	0,00	m²	
44	0,00	m²	
45	0,00	m²	
46	0,00	m²	
47	0,00	m²	
48	0,00	m²	
49	0,00	m²	
50	0,00	m²	
51	0,00	m²	
52	0,00	m²	
53	0,00	m²	
54	0,00	m²	
55	0,00	m²	
56	0,00	m²	
57	0,00	m²	
58	0,00	m²	
59	0,00	m²	
60	0,00	m²	
61	0,00	m²	
62	0,00	m²	
63	0,00	m²	
64	0,00	m²	
65	0,00	m²	
66	0,00	m²	
67	0,00	m²	
68	0,00	m²	
69	0,00	m²	
70	0,00	m²	
71	0,00	m²	
72	0,00	m²	
73	0,00	m²	
74	0,00	m²	
75	0,00	m²	
76	0,00	m²	
77	0,00	m²	
78	0,00	m²	
79	0,00	m²	
80	0,00	m²	
81	0,00	m²	
82	0,00	m²	
83	0,00	m²	
84	0,00	m²	
85	0,00	m²	
86	0,00	m²	
87	0,00	m²	
88	0,00	m²	
89	0,00	m²	
90	0,00	m²	
91	0,00	m²	
92	0,00	m²	
93	0,00	m²	
94	0,00	m²	
95	0,00	m²	
96	0,00	m²	
97	0,00	m²	
98	0,00	m²	
99	0,00	m²	
100	0,00	m²	

CÓPIA DE DOCUMENTO ASSINADO DIGITALMENTE POR: TIAGO FADEL MALGOSHIAN. Sistema e-TCESP. Para obter informações sobre assinaturas e/ou ver o arquivo original acesse http://e-processo.tce.sp.gov.br - link 'Validar documento digital' e informe o código do documento: 2-1278-89HZ-5W/1B-7K8D

FOLHA Nº

02/04

EST

PROPRIETÁRIO:

HM 07 EMPREENDIMENTO IMOBILIÁRIO SPE LTDA

PROJETO : T.A.C. - UBS FRUTAL

Fis. Nº. 1765 Rubrica

MUNICÍPIO: VALINHOS - SP

Proc. Nº/Ano 18508/2013

ASSUNTO: PROJETO ESTRUTURAL - ABRIGO DE RESÍDUOS  
LOCAÇÃO, MODULAÇÃO, VISTA E DETALHES

LEGENDA

DECLARO QUE A APROVAÇÃO DO PROJETO NÃO IMPLICA NO RECONHECIMENTO POR PARTE DO PROPRIETÁRIO DO DIREITO DE PROPRIEDADE DO TERRENO.

Câmara Municipal de Val  
Processo nº 1521  
Fis. 353  
Rubrica

*Paulo Tadeu Milan*  
PAULO TADEU MILAN - PROCURADOR

QUADRO DE ÁREAS

A.R.T. —

ESCALA — INDICADAS

DATA — AGOSTO / 2018



UMA EMPRESA DO GRUPO CAMARGO CORRÊA

HM ENGENHARIA E CONSTRUÇÕES S.A.  
Rua 16, 1027  
Centro  
CEP 14789-250  
Tel/Fax (17) 3321.0777  
http://www.hmengenharia.com.br  
Av. Barão de Itapira, 2294  
9º andar, sala 97 - Jd. Genesário  
CEP 13073-300  
Tel/Fax (19) 3578.0500

ENGENHEIRO RESPONSÁVEL

*Paulo Tadeu Milan*  
ENG.CIVIL - PAULO TADEU MILAN - CREA 0601 30.843 1

RESERVADO PARA APROVAÇÕES

PIXA	ESPES	COR
1	0,08	7
2	0,20	7
3	0,30	7
4	0,40	7
5	0,50	7
6	0,60	7
7	0,70	7
RESTANTE	0,13	CO-OR

CÓPIA DE DOCUMENTO ASSINADO DIGITALMENTE POR: TIAGO FADEL MALGOSHIAN. Sistema e-TCESP. Para obter informações sobre assinaturas e/ou ver o arquivo original acesse http://e-processo.tce.sp.gov.br - link "Validar documento digital" e informe o código do documento: 2-1278-89HZ-5W1B-7K8D



FOLHA Nº

01/04

EST

PROPRIETÁRIO:

HM 07 EMPREENDIMENTO IMOBILIÁRIO SPE LTDA

PROJETO : T.A.C. - UBS FRUTAL

Fls. Nº. 1764 Rubrica

MUNICÍPIO: VALINHOS - SP

Proc. Nº/Ano 13508/2013

ASSUNTO: PROJETO ESTRUTURAL  
PLANTA DE LOCAÇÃO E FORMAS

LEGENDA

DECLARO QUE A APROVAÇÃO DO PROJETO NÃO IMPLICA NO RECONHECIMENTO POR PARTE DO PROPRIETÁRIO DO DIREITO DE PROPRIEDADE DO TERRENO.

Câmara Municipal de Valinhos  
Processo nº 1321/13  
Fls. 376  
Rubrica

*Paulo Tadeu Milan*  
PAULO TADEU MILAN - PROCURADOR

QUADRO DE ÁREAS

A.R.T. —

ESCALA — INDICADAS

DATA — AGOSTO / 2018



UMA EMPRESA DO GRUPO CAMARGO CORRÊA

HM ENGENHARIA E CONSTRUÇÕES S.A.  
Rua 16, 907 Centro CEP 14788-000  
Av. Barão de Itapira, 2294 F.º andar, s/n.º - Jd. Sonebara CEP 13073-300  
Telefax (17) 3321.0777 (17) 3378.0500  
http://www.hmengenharia.com.br

ENGENHEIRO RESPONSÁVEL

*Paulo Tadeu Milan*  
ENG.CIVIL - PAULO TADEU MILAN - CREA 0601 30.843 1

RESERVADO PARA APROVAÇÕES

RENA	ESPES.	COR
1	0,00	7
2	0,30	7
3	0,30	7
4	0,40	7
5	0,50	7
6	0,50	7
7	0,70	7
RESTANTE	0,18	COLOR

FOLHA N°

03/04

EST

PROPRIETÁRIO:

HM 07 EMPREENDIMENTO IMOBILIÁRIO SPE LTDA

PROJETO : T.A.C. - UBS FRUTAL

Fls. Nº. 7766 Rubrica

MUNICÍPIO: VALINHOS - SP

Proc Nº/Ano 78508/2013

ASSUNTO:

PROJETO ESTRUTURAL

MODULAÇÃO, FORMA DO NÍVEL +3,12, ARMAÇÃO DA V1, CORTE E  
DETALHES DOS GRAUTES

LEGENDA

DECLARO QUE A APROVAÇÃO DO PROJETO NÃO  
IMPLICA NO RECONHECIMENTO POR PARTE DO  
PROPRIETÁRIO DO DIREITO DE PROPRIEDADE DO  
TERRENO.

Câmara Municipal de Valinhos  
Processo nº 1321-13  
Fls. 397  
Rubrica

*Paulo Tadeu Milan*  
PAULO TADEU MILAN - PROCURADOR

QUADRO DE ÁREAS

A.R.T. —

ESCALA — INDICADAS

DATA — AGOSTO / 2018

ENGENHEIRO RESPONSÁVEL



UMA EMPRESA  
DO GRUPO  
CAMARCO  
CORRÊA

HM ENGENHARIA E CONSTRUÇÕES S.A.  
Rua 16, 1027 Av. Ezequiel de Moraes, 2134  
Centro 9º andar, sala 97 - St. Cosme e Damião  
Cep 13070-653 CxP 13073-300  
Bairro: Jd. S. João de J. P. Campina / SP  
Telefone (17) 3221-2777 Telefone (19) 3372-6500  
<http://www.hmengenharia.com.br>

*Paulo Tadeu Milan*  
ENG.CIVIL - PAULO TADEU MILAN - CREA 0601 30.843 1

RESERVADO PARA APROVAÇÕES

CÓPIA DE DOCUMENTO ASSINADO DIGITALMENTE POR: TIAGO FADEL MALGOSHIAN. Sistema e-TCESP. Para obter informações sobre assinaturas e/ou ver o arquivo original  
acesse <http://e-processo.ice.sp.gov.br> - link 'Validar documento digital' e informe o código do documento: 2-1278-89HZ-5W/1B-7K8D

FOLHA Nº

04/04

EST

PROPRIETÁRIO:

HM 07 EMPREENDIMENTO IMOBILIÁRIO SPE LTDA

PROJETO : T.A.C. - UBS FRUTAL

Fis. Nº

7767

Rubrica

MUNICÍPIO: VALINHOS - SP

Proc. Nº/Ano

18508/2013

ASSUNTO: PROJETO ESTRUTURAL  
FORMA E ARMAÇÃO DO RADIER

LEGENDA

DECLARO QUE A APROVAÇÃO DO PROJETO NÃO IMPLICA NO RECONHECIMENTO POR PARTE DO PROPRIETÁRIO DO DIREITO DE PROPRIEDADE DO TERRENO.

Câmara Municipal de Valinhos

Processo nº

1921/13

Fis.

358

Rubrica

PAULO TADEU MILAN - PROCURADOR

QUADRO DE ÁREAS

A.R.T. —

ESCALA — INDICADAS

DATA — AGOSTO / 2018

ENGENHEIRO RESPONSÁVEL

ENG.CIVIL - PAULO TADEU MILAN - CREA 0601 30.843 1



A Construtora do Brasil

UMA EMPRESA DO GRUPO CAMARGO CORRÊA

HMA ENGENHARIA E CONSTRUÇÕES S.A.  
Rua 16, 1027 Av. Barão de Raposo, 2294  
Centro P.º andar, sala 97 - Jd. Guarábura  
CEP 14208-050 CEP 13073-300  
B.º Comercial / ZIP B.º Comercial / ZIP  
Tel: (17) 3311-0177 Tel: (17) 3038-0500  
<http://www.hmengenaria.com.br>

RESERVADO PARA APROVAÇÕES

REN	ESPE	COR
1	0,08	7
2	0,20	7
3	0,30	7
4	0,40	7
5	0,60	7
6	0,80	7
7	0,70	7
RESTANTE	0,18	COLOR

\* DE CADA LADO DAS PAREDES, FORROS E ASSOALHOS, QUANDO ATRAVESSADOS.  
 \* EM QUALQUER PONTO QUE SEJA NECESSÁRIO ASSEGURAR A IDENTIFICAÇÃO.

## ETIQUETAS P/ IDENTIFICAÇÃO DAS TUBULAÇÕES

Fls. Nº. 1769	Rubrica
Proc. Nº/Ano 18508/2013	

### NOTAS GERAIS:

- 1) DIMENSÕES E ELEVAÇÕES EM MILÍMETROS, EXCETO INDICAÇÃO CONTRÁRIA.
- 2) PARA ATERRAMENTO DA CENTRAL DE CILINDROS E CERCA SEGUIR A NORMA WM-PA-327.
- 3) PARA CONSTRUÇÃO DA CENTRAL DE CILINDROS SEGUIR A NORMA WM-PA-808.
- 4) TODAS INSTALAÇÕES ELÉTRICA DEVEM SEGUIR A NORMA ABNT NBR 5410.
- 5) PREVER TIJOLO VAZADO OU ABERTURA PARA CIRCULAÇÃO DE AR NATURAL.
- 6) DEVE SER CONSTRUÍDO UMA "RAMPA" PARA FACILITAR A TROCA e/ou REABASTECIMENTO DE CILINDROS.
- 7) TUBULAÇÕES EM COBRE ASTM B-75, CLASSE A, EXTREMIDADES PLANAS, DIÂMETROS CONFORME INDICADOS.
- 8) PRESSÃO DE TRABALHO DAS REDES = 6,0 kgf/cm<sup>2</sup>.
- 9) TODAS AS SOLDAS DEVERÃO SER EXECUTADAS PELO PROCESSO DE BRASAGEM À PRATA CONFORME NORMAS WM-PR-355 E WM-PR-359.
- 10) TODAS AS ROSCAS DEVERÃO SER VEDADAS COM FITA TEFLON.
- 11) PARA LIMPEZA DE TUBULAÇÕES SEGUIR A NORMA WM-PR-029.
- 12) PARA PINTURA DE TUBULAÇÕES SEGUIR A NORMA WM-PR-3825.
- 13) PARA TESTE DE ESTANQUEIDADE DA REDE SEGUIR A NORMA WM-PR-342.
- 14) PARA IDENTIFICAÇÃO DE TUBULAÇÕES SEGUIR NORMA WM-PR-059.
- 15) PARA PURGA DAS REDES SEGUIR A NORMA WM-PR-853.
- 16) OS CILINDROS DEVEM ESTAR ADEQUADAMENTE FIXADOS PARA PREVENIR ACIDENTES.

Câmara Municipal de Valinhos	
Processo nº 1721/19	
Fls. 399	
Rubrica	

### LEGENDA:



MALHA DE ATERRAMENTO COM RESISTÊNCIA AO SOLO < 10 OHMS.



ILUMINAÇÃO GERAL DA ÁREA  
 INTERRUPTOR PARA ACENDIMENTO LOCAL EM AMBIENTE EXTERNO, PRÓXIMO AOS PORTÕES DE ACESSO;

0	EMISSÃO INICIAL	C	01-01-17	DZ
Revisão	Descrição	Emissão	Data	Desenho
		EP		Aprovado



Unidade	CENTRAL DE PROJETOS BRASIL CAMPINAS-SP
Título	PROJETO PADRÃO CENTRAL DE CIL. P/ AR MEDICINAL PLANTA BAIXA DE DETALHES (2+2)

Motivo para Emissão			
A. Preliminar/para Informação	E. Conforme Comprado		
B. P/comentários ou Aprovação	I. Para Cotação		
C. Aprovado para Construção	J. Cancelado		
D. Conforme construído	L. Cancelado e Substituído		
Projetado/Data	Cliente N° (JDE)	Escala	
DZ/01/01/17	PADRÃO	INDICADA	
Desenhado/Data	Formato	Revisão	Folha
DZ/01/01/17	A1	0	1/1
Verificado/Data	Ref. Externa		
EP/01/01/17	-		
Aprovado/Data	N° White Martins		
EP/01/01/17	D-PM-ARP-21-002		

CÓPIA DE DOCUMENTO ASSINADO DIGITALMENTE POR: TIAGO FADEL MALGHOSSIAN. Sistema e-TCESP. Para obter informações sobre assinaturas e/ou ver o arquivo original acesse http://e-processo.tce.sp.gov.br - link "Validar documento digital" e informe o código do documento: 2-1278-89HZ-5W/1B-7K8D

# NOTAS GERAIS PARA IDENTIFICAÇÃO DAS TUBULAÇÕES:

Fls. Nº. 1768 Rubrica

Proc. Nº/Ano 20 508/2013

IMPRESSÃO MONOCROMÁTICA

COR	ESP. PENLA
RED	0.1
YELLOW	0.2
GREEN	0.3
ORANGE	0.4
BLUE	0.5
MAGENTA	0.6
WHITE	0.7

EM MILÍMETROS, 2 - A LOCALIZAÇÃO DA FAIXA DEVE SER:  
- NAS PROXIMIDADES DAS CONEXÕES;  
- À JUSANTE DAS VÁLVULAS (OU QUANDO NÃO POSSÍVEL FAZER À MONTANTE);  
- NAS PROXIMIDADES DOS APARELHOS DE SERVIÇO;  
- DE CADA LADO DAS PAREDES, FORROS E ASSOALHOS, QUANDO ATRAVESSADOS;  
- EM QUALQUER PONTO QUE SEJA NECESSÁRIO ASSEGURAR A IDENTIFICAÇÃO.

SEGUIR A NORMA

FLUIDO	COR DE PINTURA DO TUBO	PADRÃO MUNSELL	PAC PAN
AR COMPRIMIDO MEDICINAL	AMARELO-SEGURANÇA	5Y 8/12	109 C
OXIGÊNIO MEDICINAL	VERDE-EMBLEMA	2,5 G 4/8	349 C

SEGUIR A NORMA

SEGUIR NORMA

INDICADAS COM FITA

PARA VER DES.

PARA O2 VER DES.

PARA AR VER DES.

VERDE-EMBLEMA

VERDE-EMBLEMA



## ETIQUETAS DE IDENTIFICAÇÃO P/ TUBULAÇÕES O2

SEM ESCALA

AMARELO SEGURANÇA

AMARELO SEGURANÇA



## ETIQUETAS DE IDENTIFICAÇÃO P/ TUBULAÇÕES AR

SEM ESCALA

DIÂMETRO EXTERNO	VÃO MÁXIMO (VERTICAL)	VÃO MÁXIMO (HORIZONTAL)
ATÉ 15 mm	1,8 m	1,5 m

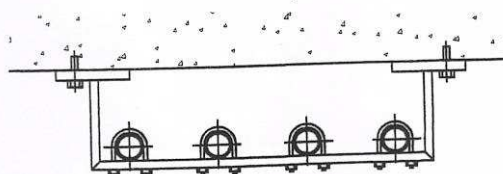

VÃO MÁXIMO ENTRE OS SUPORTES  
SEM ESCALA

Câmara Municipal de  
Processo nº 132  
Fls. 400  
Rubrica



POSTO DE CONSUMO  
OXIGENIO



PLANTA DE POSTO DE CONSUMO

Revisão	Descrição	Emissão	Data	Desenho
1	AS BUILT	D	01-08-18	JC
0	EMIÇÃO INICIAL	C	13-07-18	JC

**WHITE MARTINS**  
PRAXAIR INC

Motivo para Emissão  
A. Preliminar/para Informação E. Conforme Car  
B. P/comentários ou Aprovação I. Para Cotação  
C. Aprovado para Construção J. Cancelado  
D. Conforme construído L. Cancelado e Sub

Unidade CENTRAL DE PROJETOS BRASIL  
CAMPINAS-SP

Projetado/Data JC/13-07-18 Cliente Nº (JDE) 57080156 Escala

Título HM 07 EMPREENDIMENTO (UBS FRUTAL)  
I.C. AR E O2

Desenhado/Data JC/13-07-18 Formato A3 Revisão 1 Folha

PLANTA BAIXA - REDE PARA CONSUMO

Verificado/Data JC/13-07-18 Ref. Externa -

Aprovada/Data JC/13-07-18 Nº White Martins D-42553582-

CÓPIA DE DOCUMENTO ASSINADO DIGITALMENTE POR: TIAGO FADEL MALGHOSIAN. Sistema e-TCESP. Para obter informações sobre assinaturas e/ou ver o arquivo original acesse http://e-processo.tce.sp.gov.br - link "Validar documento digital" e informe o código do documento: 2-1278-89HZ-5W/1B-7K8D

## ETIQUETAS P/ IDENTIFICAÇÃO DAS TUBULAÇÕES

Fls. Nº. <b>770</b>	Rubrica
Proc. Nº/Ano <b>70508/2013</b>	

### NOTAS GERAIS:

- 1) DIMENSÕES E ELEVAÇÕES EM MILÍMETROS, EXCETO INDICAÇÃO CONTRÁRIA.
- 2) PARA ATERRAMENTO DA CENTRAL DE CILINDROS E CERCA SEGUIR A NORMA WM-PA-327.
- 3) PARA CONSTRUÇÃO DA CENTRAL DE CILINDROS SEGUIR A NORMA WM-PA-808.
- 4) TODAS INSTALAÇÕES ELÉTRICA DEVEM SEGUIR A NORMA ABNT NBR 5410.
- 5) PREVER TIJOLO VAZADO OU ABERTURA PARA CIRCULAÇÃO DE AR NATURAL.
- 6) DEVE SER CONSTRUÍDO UMA "RAMPA" PARA FACILITAR A TROCA e/ou REABASTECIMENTO DE CILINDROS.
- 7) TUBULAÇÕES EM COBRE ASTM B-75, CLASSE A, EXTREMIDADES PLANAS, DIÂMETROS CONFORME INDICADOS.
- 8) PRESSÃO DE TRABALHO DAS REDES = 6,0 kgf/cm<sup>2</sup>.
- 9) TODAS AS SOLDAS DEVERÃO SER EXECUTADAS PELO PROCESSO DE BRASAGEM À PRATA CONFORME NORMAS WM-PR-355 E WM-PR-359.
- 10) TODAS AS ROSCAS DEVERÃO SER VEDADAS COM FITA TEFLON.
- 11) PARA LIMPEZA DE TUBULAÇÕES SEGUIR A NORMA WM-PR-029.
- 12) PARA PINTURA DE TUBULAÇÕES SEGUIR A NORMA WM-PR-3825.
- 13) PARA TESTE DE ESTANQUEIDADE DA REDE SEGUIR A NORMA WM-PR-342.
- 14) PARA IDENTIFICAÇÃO DE TUBULAÇÕES SEGUIR NORMA WM-PR-059.
- 15) PARA PURGA DAS REDES SEGUIR A NORMA WM-PR-853.
- 16) OS CILINDROS DEVEM ESTAR ADEQUADAMENTE FIXADOS PARA PREVENIR ACIDENTES.

Câmara Municipal de Valinhos	
Processo nº <b>907/2013</b>	
Fls. <b>907</b>	Rubrica

### LEGENDA:



MALHA DE ATERRAMENTO COM RESISTÊNCIA AO SOLO < 10 OHMS.



ILUMINAÇÃO GERAL DA ÁREA  
INTERRUPTOR PARA ACENDIMENTO LOCAL EM AMBIENTE EXTERNO, PRÓXIMO AOS PORTÕES DE ACESSO.

0	EMISSÃO INICIAL	C	01-01-17	DZ	EP
Revisão	Descrição	Emissão	Data	Desenho	Aprovado



**Motivo para Emissão**

- |                               |                            |
|-------------------------------|----------------------------|
| A. Preliminar/para Informação | E. Conforme Comprado       |
| B. P/comentários ou Aprovação | I. Para Cotação            |
| C. Aprovado para Construção   | J. Cancelado               |
| D. Conforme construído        | L. Cancelado e Substituído |

Unidade <b>CENTRAL DE PROJETOS BRASIL CAMPINAS-SP</b>	Projetado/Data <b>DZ/01/01/17</b>	Cliente N° (JDE) <b>PADRÃO</b>	Escala <b>INDICADA</b>
Título <b>PROJETO PADRÃO CENTRAL DE CIL. P/ OXIGÊNIO PLANTA BAIXA DE DETALHES (2+2)</b>	Desenhado/Data <b>DZ/01/01/17</b>	Formato <b>A1</b>	Revisão <b>0</b>
	Verificado/Data <b>EP/01/01/17</b>	Ref. Externa <b>-</b>	
	Aprovado/Data <b>EP/01/01/17</b>	N° White Martins <b>D-PM-02P-21-002</b>	



Câmara Municipal de Valinhos
Processo nº 1921/19
Fls. 402
Rubrica

# CÂMARA MUNICIPAL DE VALINHOS

ESTADO DE SÃO PAULO

Ao Departamento de Infraestrutura e Serviços  
Setor de Protocolo

Solicito o encerramento do presente Volume III  
e abertura de Volume IV para o presente expediente.  
Após, retornar a esta chefia.

Valinhos, aos 20 de julho de 2020.

  
**Rafael Alves Rodrigues**  
Chefe do Legislativo



C.M.de VALINHOS  
PROC. Nº 192/2019  
FLS. Nº 403  
RESP. *f*

## CÂMARA MUNICIPAL DE VALINHOS

ESTADO DE SÃO PAULO

### TERMO DE ENCERRAMENTO DE VOLUME

CERTIFICO E DOU FÉ, que nesta data encerrou-se o volume III do processo sob nº 192/2019, às folhas 403 o qual terá continuidade no volume IV.

Valinhos, 20 de julho de 2020.

**Tamy Aoki**  
Arquivista

Departamento de Infraestrutura e Serviços

CÓPIA DE DOCUMENTO ASSINADO DIGITALMENTE POR: TIAGO FADEL MALGHOSIAN. Sistema e-TCESP. Para obter informações sobre assinatura e/ou ver o arquivo original acesse <http://e-processo.tce.sp.gov.br> - link "Validar documento digital" e informe o código do documento: 2-1278-89HZ-5W1B-7K8D